



新潟市社協キャラクター きらりん

平成26年7月7日発行
 社会福祉法人 新潟市社会福祉協議会
南区社会福祉協議会
 新潟市南区上下諏訪木817番地1
 TEL373-3223 FAX373-6125

《第25号のメニュー》

【1頁】

- 遊びにきませんか？子育てサロンへ！
- ホームページを開設しました！

【2頁】

- 平成26年度事業計画・予算
- 平成25年度収支決算報告
- 社協会費納入のお願い

【3頁】

- ふれあい相談センターを開設しています
- 生きがい対応型通所事業をご利用ください
- 男性のための介護者の集い
- 赤い羽根共同募金による公募型助成について

【4・5頁】

- 南区社会福祉協議会事務局及び介護事業所紹介

【6頁】

- ご存知ですか？南区地域福祉アクションプラン

【7頁】

- 南区内地域のお茶の間マップ

【8頁】

- ボランティア伝言板
- 南区社協ふれあい祭り2014
- 南区健康福祉フェア2014アトラクション出演団体公募について

ホームページを開設しました！

南区社会福祉協議会の事業活動や身近な福祉に関する情報を発信していきますので、ぜひ、ご覧ください。



ホームページアドレス

<http://www.shakyominami.ecnet.jp/>

遊びにきませんか？
子育てサロンへ！



子育てサロンは、保育園や幼稚園入園前のお子さんと保護者の方の交流の場としてお子さんにもお友だちができたり、子育てに関することなどの情報交換もできる親子の居場所です。

ぜひ、お住まいの近くの子育てサロンへ足を運んでみませんか。

5月28日(水)、サロンポスター作成会を開催しました。このポスターは区内の子育て支援センター並びに児童センター・児童館に掲示されていますので、ぜひ趣向あるポスターをご覧のうえ、サロンへのご参加をお待ちしています。

子育てサロンに関することや子育てサロンの立ち上げの相談、活動費助成などについて、南区社会福祉協議会へお気軽にお問い合わせください。 TEL 373-3223



子育てサロンポスター



キューピー (公園へお出かけ)



りとるくらぶ



バンビ (絵本の読み聞かせ)

子育てサロン開催場所

| | | | |
|-------|--------------------|---------------------------|----------------------------|
| 大通地区 | おしゃべりサロン | 大通地域生活センター | 奇数月第3土曜日 10:00～11:30 |
| | キューピー | 白根北児童館 | 第2土曜日/第4火曜日 10:00～12:00 |
| 臼井地区 | 下八枚姉さん会 | 下八枚公会堂 | 第4土曜日 19:00～20:30 |
| 大郷地区 | Mon bijou (モンビジュウ) | 大郷地域生活センター | 第3木曜日 10:00～12:00 |
| 味方地区 | りとるくらぶ | 味方健康センター(第2) 味方児童館(第4) | 第2月曜日/第4水曜日 9:30～11:30 |
| 月潟地区 | バンビ | 月潟健康センター | 第1月曜日 9:30～11:30 |
| 新飯田地区 | 新飯田ママクラブ | 新飯田地域生活センター | 第1・3火曜日 10:30～12:00 |

平成26年度 社会福祉協議会会費納入のお願い

社会福祉協議会は、地域福祉の充実を図り、安心して暮らせるまちづくりを目指す民間の福祉団体です。

南区社協では、皆様から会員となってお協力いただいた会費を財源に様々な福祉活動を展開しています。

あくまで任意の会員制度ですが、南区の地域福祉をさらに向上させ、地域活動を活発にしていきたいため、会員となっていただき、会費納入にご協力をお願いいたします。

一般会費

1世帯 500円

自治会様を通じて納入をご協力いただいております。

賛助会費

個人様 1口 500円

団体様 1口 2,000円

企業様 1口 5,000円

特別会費

社会福祉施設 2,000円

更生保護施設 2,000円

福祉団体 2,000円

民生委員児童委員 500円

平成26年度 事業計画・予算 (こんな事業に取り組みます)

— 困ったときに支えあう「絆」を実感できる・一人ひとりの「力」が発揮できる南区を目指して —

社協会費・共同募金を財源として実施する事業

- 南区地域福祉活動計画(アクションプラン)後期の推進
- 次期南区地域福祉活動計画の策定(地域座談会の開催)
- 地区社会福祉協議会への活動支援
- 地域の茶の間、小地域ネットワーク活動、子育てサロン活動の支援
- 移動支援事業(透析患者通院支援事業・買い物支援事業の拡充)
- ボランティアセンター運営事業
- 災害ボランティアマニュアルの活用と関係者の研修
- 当事者・専門職のネットワーク化による福祉教育の推進
- ふれあい相談センター(法律相談)事業
- おせち料理宅配事業
- 地域福祉情報の広報啓発事業
- 南区健康福祉フェア・南区社会福祉大会事業
- 高齢者生きがい事業(輪投げ大会、カラオケ大会)
- 南区「雪援隊」活動支援事業
- 男性介護者サロン事業・独身者向け料理教室

市補助金・委託金で行う事業

- ふれあい相談センター(心配ごと相談)事業
- 元気力アップサポーター事業
- 生活福祉資金貸付事業
- 日常生活自立支援事業
- 老人福祉センター白寿荘の管理運営事業
- 地域包括支援センター事業
- 高齢者給食サービス事業(月湯・味方)
- 福祉バス運行事業
- 高齢者生きがい活動促進事業(味方)
- 高齢者等あんしん見守り活動事業
- 新潟市生きがい対応型通所事業の運営

介護報酬と利用料で行う事業

- 南区介護支援センター事業
- 南区訪問介護センター事業
- 老人デイサービスセンター(皐月園・味方・月湯)

介護事業所の収益を地域に還元する事業

- 地域貢献事業(月湯ふれあいまつり)

その他

- 南区内関係機関との連携
- 当事者福祉団体活動支援
- 障がい児者のふれジョブ活動支援

収入合計 17,116(千円)

支出合計 17,116(千円)

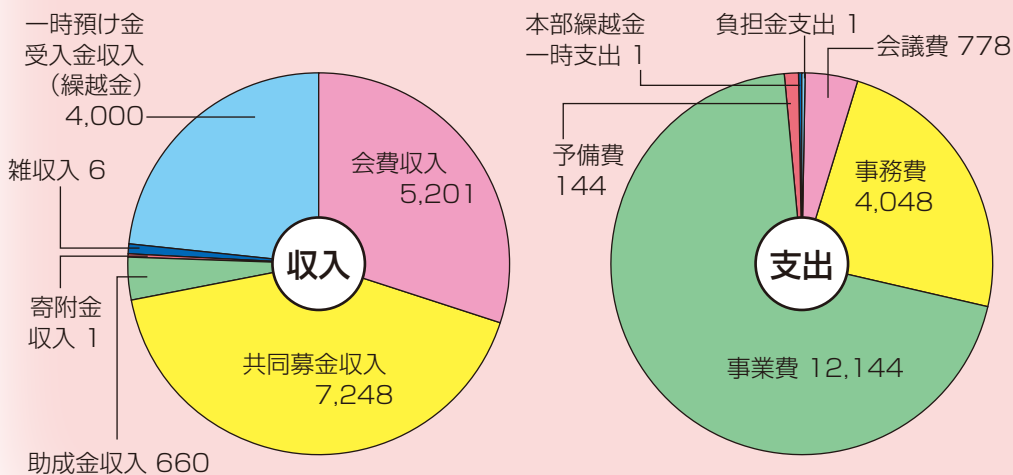

平成25年度 収支決算報告

収入の部 18,390,330円

| | |
|----------------------|--------------------|
| 交付金 | 12,535,976円 |
| 社協会費交付金 | 5,211,825円 |
| 共同募金・歳末募金配分金 | 7,324,151円 |
| 助成金 | 630,335円 |
| 地域交流活動助成金 | 630,335円 |
| 寄附金 | 235,741円 |
| 雑収入 | 176,192円 |
| 市社協一時預け金(繰越金) | 4,812,086円 |

支出の部 15,195,646円

| | | | |
|-------------------------|--------------------|---|-------------------|
| 会議費 | 598,354円 | 事務費 | 2,930,188円 |
| 会議費用弁償、会場借上げ料、お茶代 | | パソコン・プリンター等リース料、事務消耗品費、事務所光熱水費、電話料、印刷費、負担金等 | |
| 事業費 | 11,283,135円 | | |
| 広報費 | 1,575,657円 | 県民福祉大会参加費 | 430,042円 |
| 研修費 | 50,367円 | 災害ボラセンマニュアル作成事業 | 96,697円 |
| 地区社協助成 | 2,393,340円 | 地域活動計画推進事業 | 27,448円 |
| 団体助成(地域の茶の間等助成) | 1,370,335円 | 常設型サロン送迎費 | 50,578円 |
| 福祉大会費 | 250,384円 | 子育てサロン支援事業 | 180,162円 |
| ボランティアセンター運営費 | 181,900円 | 地域貢献事業 | 188,436円 |
| 生きがい活動事業費 | 67,578円 | 地域福祉活動推進費 | 3,455,622円 |
| おせち宅配事業 | 841,591円 | 地域福祉ネットワーク会議 | 7,650円 |
| 心配ごと相談事業 | 82,753円 | 移動支援事業 | 32,595円 |
| 予備費(事務所移転に伴う備品代) | 383,969円 | | |

※収入合計 18,390,330円 - 支出合計 15,195,646円 = 3,194,684円(平成26年度へ繰越し)

ふれあい相談センターを開設しています。

南区社協では、日常生活から生じるあらゆる心配ごとの相談に応じ、助言や各関係機関の紹介など問題解決のお手伝いをしています。また、法律に関することなど専門的な相談を受け付けております。法律相談は予約制となっております。お気軽にお問い合わせください。

会場：南区社会福祉協議会 相談室

| 区分 | 相談日 | 時間 |
|------------|-------|-------------|
| 心配ごと相談 | 毎週水曜日 | 12:00~14:00 |
| 法律相談(司法書士) | 第4火曜日 | 13:00~16:00 |

※相談日と祝日が重なった場合及び12月29日から1月3日はお休みです。
※ご予約を優先させていただきます。

お問い合わせ先 南区社会福祉協議会

TEL 025-373-3223 FAX 025-373-6125

生きがい対応型通所事業をご利用ください!

高齢者の閉じこもり防止、介護予防や健康増進を図ることを目的として生きがいデイ(生きがい対応型通所)事業を行っています。

趣味・教養講座、レクリエーション、健康体操等の各種サービスを提供することで生きがいつくりと社会参加を促進し、社会的孤立感の解消と自立した生活を支援しています。



お茶会の様子

仲間づくりの場として、事業に参加してみませんか?

対象者 概ね60歳以上の高齢者で日常生活が自立で、独力で外出可能な方のうち

- ・一人暮らしの方 ・高齢者のみ世帯の方
- ・同居者有で日中一人になる方(但し、要支援・要介護認定を受けた方を除きます)

実施場所と日時

- ・南区白根健康福祉センター
- ・毎週火曜日～土曜日
午前9時30分～午後3時30分



生きいき健康づくり講座

利用料金等

- ・1回 200円

※その他、おやつ代、昼食代(必要な方)がかかります。

参加申込み 参加を希望される方は、下記までご相談ください。

- ・南区役所健康福祉課高齢介護係 TEL 372-6320
- ・地域包括支援センターしろね北 TEL 362-1750
- ・地域包括支援センターしろね南 TEL 373-6770
- ・地域包括支援センターあじかた TEL 372-5121

赤い羽根共同募金による公募型助成を行います

助成対象

1. 平成26年9月から平成27年3月31日(火)までに行われる事業を対象とします。
2. 新潟市内における地域福祉活動を推進する事業を助成対象とし、なおかつ、募金協力者である地域住民に共同募金が地域で活用されていることを広く周知できるものとする。
3. **対象団体**
地域コミュニティ協議会、地区社協、地区民協、地区老連、自治会小地域団体、ボランティア団体、NPO法人など、社会福祉活動を行う民間の非営利団体・グループとする。
対象事業の詳細及び助成基準等は助成要項をご覧ください。

助成内容 安心・安全・地域の支え合い支援

1. 地域福祉推進を目的とした生活支援活動
2. 地域における防災や減災活動支援活動
3. 地域での防犯や見守り活動 など
※事業例は、それぞれの事業要項に明記していますので、ご参考にしてください。

募集期間 平成26年7月1日(火)～7月31日(木)必着

応募方法

応募書類を、ホームページからダウンロードするか、新潟県共同募金会新潟市支会にEメール、電話、ファックスで直接請求をしてください。

応募書類は、南区社会福祉協議会へご提出ください。



問い合わせ

新潟県共同募金会新潟市支会

新潟市中央区八千代1-3-1 新潟市社会福祉協議会内
TEL 025-248-6562 FAX 025-248-7173

Mail kyobo-shikai-niigatacity@syakyo-niigatacity.or.jp

共同募金配分金を活用

緊急情報キット配付事業に取り組んでいます

高齢者や健康上不安を抱えている方に対し、「緊急時の連絡先」「かかりつけ医」「持病」などの医療情報を専用容器「緊急情報キット」に入れ、自宅の冷蔵庫に保管し、緊急時及び災害時に備えるものです。

南区社会福祉協議会 TEL. 373-3223

(配付対象者)

- (1) 満70歳以上の独り暮らし高齢者
 - (2) 満70歳以上の高齢者のみの世帯
 - (3) 重度身体障がい者(身体障害者手帳における障害等級1・2級)
 - (4) 重度知的障がい者(療育手帳における障害程度A)
- 詳しくは、南区社会福祉協議会へお問い合わせください。



男性のための介護者の集い

男性同士!! 楽しく語りませんか

現在、介護をしている方、介護に興味のある方、男性ならどなたでも参加いただけます。

今年度第1回目は最新の福祉機器を見学しましょう。 その後はゆっくり癒されましょう

日時 8月25日(月) 南区社協から 9:00集合バスで出発

場所 あおやまメディカル本店 秋葉温泉 「花水」で昼食・入浴

〈定員〉20名
〈参加費〉1,000円 お申し込みは8月15日(金)まで(詳細は後日連絡)

参加お申込みお待ちしております(*^。^*)

お問い合わせ・お申込み先

南区社会福祉協議会
TEL 025-373-3223



南区社会福祉協議会

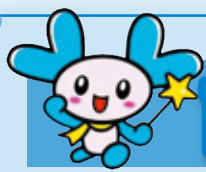

南区介護支援センター

【主な業務】

- 介護に関する相談
- 介護認定の申請代行
- ケアプランの作成、更新認定調査



親切・丁寧・迅速な対応をモットーに
住み慣れたご自宅で安心して過ごせるよう
お手伝いいたします。

住所: 南区上下諏訪木817 番地1
TEL: 025-373-5650 FAX: 025-373-5775

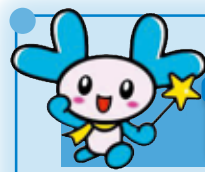

南区社会福祉協議会

【社会福祉協議会の活動】

「誰もが住み慣れた地域で安心して暮らすこと」を目標として、さまざまな活動に取り組んでいます。

地区ごとに担当があり、地域に密着した活動ができます。また、CSW（コミュニティソーシャルワーカー）の名前も知っています。子どもからお年寄りまで幅広くお困りごとについて、お受けしたお困りごとを、社会福祉協議会・サービスにつないで、解決策を探ります。

解決できないものは、関係機関や専門機関と連携し、解決方法を検討し、解決へ導いていきます。「どこに相談したらよいか分からない」など、お気軽にご相談ください。

「どこに相談したらよいか分からない」など、お気軽にご相談ください。



南区社会福祉協議会事務局職員9名で撮影

住所: 南区上下諏訪木817番地1
TEL: 025-373-3223



南区訪問介護センター



登録ヘルパー募集!!

- 資格 / 介護職員初任者研修課程修了者もしくは旧ヘルパー2級
- 勤務日 / 月～日の都合の良い日（土・日、平日夕方仕事が）できる方歓迎
- 勤務時間 / 7:00～21:00（うち都合の良い時間帯）
- 時給 / 平日: 1,110円
土・日: 基本給に35%割増
- お問合せ / 担当: 今井

住所: 南区上下諏訪木817-1 TEL: 025-373-6122 FAX: 025-373-5775



生きがい対応型通所事業

生きがい通所事業担当職

事業内容は3ページをご覧ください。
白根健康福祉センター2階の会場でお待ちしています。
ご見学もお気軽にお出でください。



眞水

泉田

小林

3人の職員がお待ちしています

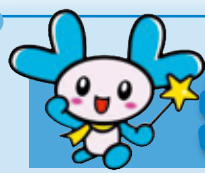

地域包括支援センター

～地域包括支援センターでは、地域で安心して暮らせるお手伝いをしています。心配事があればいつでもご連絡ください～ 高齢者・ご家族・地域の方…どなたでも利用できます。相談は無料で秘密は守られます。



栗田 (主任介護支援専門員)

川本 (社会福祉士)

富井 (社会福祉士)

熊倉 (看護師)

4月から新メンバーも入りました。3つのワーク～フットワーク・チームワーク・ネットワーク～で頑張ります!!

地域包括支援センター **しろね南**
(担当地域: 白根第一・白南中学校区)
住所: 南区上下諏訪木817-1 TEL: 025-373-6770

認知症サポーター講座もやってます
お気軽にご相談ください!

保

地域包括支援センター (担当地域: 白根第一・白南中学校区) 住所: 南区上下諏訪木817-1

田 (社会福祉士)

竹 (保健士)

務局 & 介護事業所紹介

社会福祉協議会

活動は…】

「安心して暮らせるまちづくり」の実現に取り組んでいます。

福祉活動のお手伝いをさせていただいた（ニティソーシャルワーカー）が3名、地域の福祉活動に関することについて相談をお受けしています。

社会福祉協議会の事業や関係機関の連携に努めます。制度やサービスで地域の相談員の方などと一緒に深くという仕事をしています。

「わからない…」というときは、社会



ンパっています。

〒番地 1
FAX : 025-373-6125

主任介護支援専門員

3つの専門職が連携して支援を行っています

保健師等 社会福祉士

包括支援センター しろね北

当地域：白根北・臼井中学校区）
高井東2-2-30 TEL : 025-362-1750



中 (社会福祉士) 近藤 (主任介護支援専門員) 石 (保健師) 後藤 (社会福祉士)

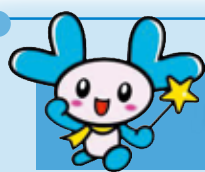

デイサービスセンター月潟

デイサービスセンター月潟です。ご利用者様にはゆったりと過ごしていただいています。時には、畳コーナーでお茶の飲みながらおしゃべりして過ごされています。

近くには保育園や小・中学校があり交流を行っています。また、食事会を定期的に行い、地域の方々との交流をしています。



住所：南区月潟1417（月潟健康センター内）
TEL : 025-375-1022 FAX : 025-375-1044

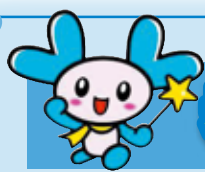

老人デイサービスセンター皐月園

白根の街中 緑あふれる 老舗デイサービス

白根の街中に緑あふれる老舗デイサービス『老人デイサービスセンター皐月園』です。

私たち職員は、『笑顔』『丁寧』『敬愛』の理念を基にサービスを提供させていただきます。皐月園はそれぞれお好みの湯温で入浴していただける小さな一人用のお風呂です。日替わりの湯花もお楽しみのひとつ。お試し利用のサービスもご用意していますので是非一度見学にお立ち寄りください。

職員一同心よりお待ちしております。



住所：南区白根1132-1（老人福祉センター白寿荘内） TEL : 025-373-6009 FAX : 025-373-5711



デイサービスセンター味方

45畳ある広い機能訓練室では、歩行訓練や筋トレ、ご利用者のご希望とその日の体調に合わせて機能訓練員とマンツーマンで運動を行います。

四季折々の行事もご利用者にご好評いただいています。

勇壮な大風のように、活気にあふれるデイサービスセンター味方へぜひお越しください。



住所：南区味方583-1（味方健康センター内） TEL : 025-373-6141 FAX : 025-371-1371

ご存知ですか？ 南区地域福祉アクションプラン

(地域福祉計画・地域福祉活動計画)

～支えあい(愛)のまち“ふるさと南”をめざして～

南区地域福祉アクションプランとは、子どもから高齢者、障がいのある人や子育て中の人はじめ、区民一人ひとりが豊かな自然に生まれ住み慣れた、この南区で互いに支えあい安心して暮らすまちづくりを目指すことを目標に平成21年3月に作成された計画です。
※「地域福祉計画」と「地域福祉活動計画」で構成されており、「地域福祉計画」は行政がすべき地域福祉推進のための基盤・体制づくりを定めたもので、「地域福祉活動計画」は区内12地区ごとに、福祉について“目指す姿”、“推進目標”、“具体的な取り組み”を明記したもので、各地区の活動指針となっています。



福祉でまちづくり



皆さんの声をお聞かせください！

現プランは26年度が最終年度です。推進目標がどこまで進められたかみなさんで評価を行い、次期計画（平成27年度～）を策定するため、12地区で2回ずつ座談会を開催しています。



Q. なぜ、作る必要があるの？

○社会情勢の変化（核家族化や高齢者のみ世帯の増加、少子化など）に伴い、各地区における福祉課題（独居の認知症高齢者や老々介護、若者のひきこもり、閉じこもり育児による児童虐待など）の解決に向けて、地域の支え合いの関係（共助）を築く必要があり、そのため、各地区でできることを決める必要がありました。
→それまでの行政が行う福祉制度（公助）では救えないような新たな問題が数多く現れてきたため、そのような問題を、地域の課題ととらえて、解決策を導いていこうとする地域住民の支え合い・助け合いの仕組み（共助）が必要になってきた背景があります。

Q. いつできたの？ だれが決めたの？

- 平成20年度、各12地区で3回の会議（福祉座談会）を開き、何から取り組むか話し合い、推進目標が策定されました。（12地区それぞれで作成しました）
- 当時の自治会長、コミ協、地区社協関係者、関係団体代表者が協議し、まとめました。

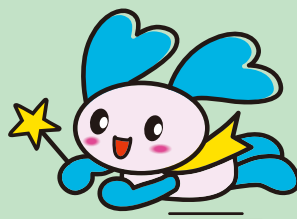

Q. だれが推進しているの？

- 明確な推進組織はなく、自治会をはじめ、コミ協、地区社協、関係団体、地域住民で取り組みを行っています。（味方地区では平成25年度にアクションプラン推進委員会が発足しました。）



| 地区 | 第1回 | 第2回 | 会場 |
|-----|---------------|---------------|-------------|
| 新飯田 | 7/3(木) 19:00 | 9/8(月) 19:00 | 新飯田地域生活センター |
| 茨曽根 | 6/5(木) 19:00 | 8/28(木) 19:00 | 茨曽根地域生活センター |
| 庄瀬 | 7/4(金) 19:00 | 8/20(水) 19:00 | 庄瀬地域生活センター |
| 小林 | 4/19(土) 16:00 | 6/26(木) 19:00 | 小林地域生活センター |
| 白井 | 6/10(火) 19:00 | 8/19(火) 19:00 | 白井地域生活センター |
| 大郷 | 6/24(火) 19:00 | 8/7(木) 19:00 | 大郷地域生活センター |
| 鷺巻 | 6/12(木) 19:00 | 9/4(木) 19:00 | 鷺巻地域生活センター |
| 根岸 | 7/24(木) 13:30 | 8/22(金) 13:30 | 根岸地域生活センター |

| 地区 | 第1回 | 第2回 | 会場 |
|----|---------------|---------------|------------|
| 大通 | 7/27(日) 13:30 | 9/7(日) 13:30 | 大通地域生活センター |
| 白根 | 7/6(日) 14:00 | 9/16(火) 14:00 | 白根健康福祉センター |
| 味方 | 7/2(水) 14:00 | 7/25(金) 19:00 | 味方出張所 |
| 月潟 | 6/25(水) 19:00 | 8/8(金) 19:00 | 月潟地区公民館 |

※第1回目目の座談会では、南区地域福祉アクションプラン推進委員会のアドバイザー土橋敏孝先生（元新潟青陵大学教授・新潟しなの福祉会理事長・公益社団法人やどかりの里理事長）によるミニ講話を実施しています。



南区内地域のお茶の間マップ

| 大通地区 | | |
|------------------|----------------|---------------------------|
| 大通一丁目 にこにこサロン | 大通一丁目集会場 | 第3土曜日 10:00~12:00 |
| 健友会茶の間 | 大通二丁目公民館 | 毎月第3土曜日 13:00~15:30 |
| 大通西 いきいきサロン | 大通西自治会館 | 木曜日(月2~3回) 10:00~11:30 |
| ごきんじょ ネット | 大通地域 生活センター | 第2・4水曜日 10:00~11:30 |

| 味方地区 | | |
|-----------------|-------------------|--------------------------------|
| 味方8ふれあい お茶の間 | 味方8番組 生活改善センター | 第1または第2金曜日 9:30~11:30 |
| リハビリ友の会 | 味方健康センター | 月曜日(月1回) 9:30~11:30 |
| 大倉 いきいきの会 | 大倉集落 開発センター | 第2木曜日 9:00~11:30 |
| 味方 生き生きの集い | 味方健康センター | 第2水曜日 9:30~11:30 |
| 千日 生き生きの会 | 千日運動施設 | 第3金曜日 9:00~11:30 |
| 吉江 生き生きの会 | 吉江集会所 | 第1金曜日 13:30~15:30 |
| イキイキ・ 希望の会 | 七穂公民館 | 第2水曜日 9:30~11:30 |
| いきいき ついたちの会 | 味方5番組 集落開発センター | 毎月1日 9:30~11:30 |
| 福寿会 | 大倉 集落開発センター | 第3土曜日又は日曜日 土/10:00~日/13:30~ |

| 白根地区 | | |
|-----------------------|--------------------|-------------------------------|
| 七軒茶の間 なごみの会 | 七軒神社集会所 | 第3金曜日 13:30~15:00 |
| ことぶき茶の間 | 四ツ興野自治会館 | 第1土曜日 9:30~11:30 |
| 能登・ 栄町お茶の間 | 白根 健康福祉センター | 最終金曜日 13:30~16:00 |
| お茶の間 「東幸会」 | 古川地域 コミュニティセンター | 第3金曜日 10:00~12:00 |
| さかなまち活き生き 倶楽部 お茶の間 | 魚町集会場 | 日曜日(不定期) 12:00~15:00 |
| 憩いの場 | ①清楽苑 ②白根中央郵便局 | ①第3木曜/②第1木曜日 9:30~11:30 |
| 十五間 なかよし会 | 十五間集会所 | 第1日曜日 11:00~15:00 |
| 日の出町 お茶のみ会 | 日の出町集会所 | 第3水曜日 13:30~16:00 |
| からだ楽らく会 | 清楽苑 | 第1・3金曜日 13:30~15:30 |
| みんなの茶の間 | 白根 健康福祉センター | 第3・4木曜日/第1~4土曜日 9:30~11:30 |
| 元気会 | 白根地域 生活センター | 第1・3月曜日 9:30~11:30 |

| 月潟地区 | | |
|---------------|-----------------|---|
| 西萱場 お茶の間の会 | 西萱場集落 開発センター | 第2・4木曜日 10:00~16:00 |
| 月潟茶話会 | 月潟集落 開発センター | 第2月曜日 9:30~15:30 |
| 東長嶋 お茶の間の会 | 東長嶋集落 開発センター | 第3金曜日 10:00~16:00 |
| 曲通 ふれあい広場 | 曲通多目的 共同利用施設 | 第3火曜日 13:30~16:00 |
| 大別当の お茶の間 | 大別当集落 開発センター | お茶の間第2・4土曜日 多世代交流:第3土曜日 13:30~15:30 |

| 茨曽根地区 | | |
|----------------|-----------------|-----------------------------|
| 新村にこにこ会 | 新村集落センター | 11月~3月/第2金曜日 10:00~11:30 |
| 丸潟ハッスル会 | 丸潟 ふれあいセンター | 毎月1日 13:30~15:00 |
| 道潟 生き生き広場 | 道潟 ふれあいセンター | 第2・4金曜日 9:00~12:00 |
| 東萱場 ふれあい元気会 | 東萱場 ふれあいセンター | 毎月15日 13:30~15:30 |
| 高砂会 | 下茨集落センター | 毎月5日 10:00~15:00 |
| 清水ふれあい会 | 清水 ふれあいセンター | 月1回不定期 13:30~16:00 |

| 新飯田地区 | | |
|--------------------|-----------------|------------------------|
| シルバー乙女 | 上新田集会所 | 第3火曜日 13:30~16:00 |
| 新飯田ふれあい 茶の間(JA) | 新飯田地域 生活センター | 毎月第1土曜日 10:00~15:00 |

| 鷺巻地区 | | |
|---------------|-------------------------|----------------------|
| 鷺巻 いきいきサロン | 鷺巻地域生活センター他 (地区内巡回式) | 不定期 10:00~15:00 |
| 下鷺ノ木 お茶の間 | 下鷺ノ木・ 桜町集会所 | 毎月15日 13:30~16:00 |
| 中鷺ノ木 はたちの会 | 中鷺ノ木集会所 | 毎月20日 13:30~16:00 |

| 大郷地区 | | |
|------|---------------|-------------------|
| 郷の会 | 下大郷 開発センター | 毎月第2木曜日 13:30~ |

| 根岸地区 | | |
|--------|---------|----------------------|
| いきいき翠会 | 高井東自治会館 | 第2土曜日 10:00~12:00 |
| 根岸お達者会 | 根岸公民館 | 不定期 |

| 白井地区 | | |
|-------------------|----------------|----------------------|
| 白井お茶の間の会 | 白井 地域生活センター | 毎週土曜日 13:00~16:00 |
| 中小見 お茶の間の会 | 中小見 集落センター | 不定期 10:00~12:00 |
| 白井地域 お楽しみ会 | 白井地域 生活センター | 第4木曜日 13:30~15:00 |
| 白井ふれあい 茶の間(JA) | 主として 戸石集会所 | 不定期 |

| 小林地区 | | |
|-------------------|------------------|--|
| さつき健親会 | 勤労者 福祉センター | 第3木曜日 13:30~15:30 |
| 木山ふれあい 茶の間 | 小林 地域生活センター | 不定期 |
| 戸頭ふれあい 「茶の間」 | 戸頭集会所 | 不定期(月1回) |
| 田中 ふれあい茶の間 | 田中集会所 | ①女性 第3日曜日13:00~16:00 ②男性 第4日曜日13:00~16:00 |
| 蔵主ふれあい 茶の間 | 蔵主ふれあい 集落センター | 不定期(月1回) |
| 鍋湯ふれあい 茶の間(JA) | 鍋湯集会所 | 第2火曜日 10:00~15:00 |

| 庄瀬地区 | | |
|-------------------|----------------|--------------------|
| 庄瀬ふれあい 茶の間(JA) | 庄瀬地域 生活センター | 不定期 10:00~15:00 |

掲載しているお茶の間についてのお問い合わせは南区社会福祉協議会へお願いします。
お茶の間の立ち上げなどについてもお気軽にご相談ください。
TEL 373-3223

ボランティア伝言板

ボランティアきっかけ作り講座

～ 傾聴講座 ～ 3回連続講座

人の話を上手に聴いていますか？仲間作りをしませんか？

- 第1回目 平成26年7月31日(木)
「仲間作りから始めよう」「相手を受け入れるということ」
 - 第2回目 平成26年8月28日(木)「感情の表現方法を学ぼう」
 - 第3回目 平成26年9月25日(木)「実際の表現方法を体験してみよう」
- 時 間：各日とも13時30分～15時30分(2時間)
 ■会 場：白根学習館 ルーム1.2
 ■講 師：NPOこころネットワーク 心理カウンセラー 遠藤 道子 氏
 ■参加費：無 料
 ■募集人員：35名
 ■締め切り：7月23日(木)
- お電話にて南区社会福祉協議会まで
お申し込みください。TEL 025-373-3223
※3回連続で参加できない方はご相談ください。

個人ボランティア募集

- 小・中学校の総合学習(福祉教育)での見守り
(アイマスク体験、車いす体験、高齢者疑似体験)
 - 各種イベントのお手伝い
(スポーツ交流会、募金活動など)
 - 福祉施設ボランティア
(お茶出し、お話し相手、イベント補助など)
- ボランティア活動は様々です。何かしたい!と思ったら南区ボランティア・市民活動センターへご相談ください。



24時間テレビチャリティー募金開催

- 日 時：8月31日(日)11時～17時
 - 場 所：イオン白根店様
- ※募金活動の会場が1か所になりました。お間違のないようお願いいたします。

お問い合わせは 南区ボランティア・市民活動センターまで TEL 373-3223

南区社協ふれあい祭り 2014

日頃より、南区社会福祉協議会の活動に多大なるご協力をいただき、ありがとうございます。
地域の皆さまとの交流の機会に、また感謝の気持ちを込めて「ふれあい祭り2014」を開催いたします。ご近所お誘い合わせのうえ、ぜひお越しくださいますよう、ご案内申し上げます。

日時：7月19日(土) 午後4時00分～午後6時00分
場所：デイサービスセンター月潟 (月潟図書館となり)

エコキャップ・古切手回収も実施します。
エコキャップは軽く洗って
お持ちください。

きらりんも来るよ
ぜひ遊びにきてね☆



いつもありがとう!

水ヨーヨー
輪投げ
ネイル

焼きそば
こんにやく
フランクフルト
かき氷
ジュース

体脂肪測定
脳年齢チェック
などの
健康調査

きらりん登場
カメラを持って
くると一緒に写
真が撮れるよ!

お問い合わせ先 南区社会福祉協議会 デイサービスセンター月潟 TEL 025-375-1022

協賛：入澤製麺様 まさや様 八百久様 青美屋様 武田薬局様 山田屋酒店様 扇弥商店様 マスヤ製菓様 柳屋様 関本紙店(有)様 渡辺栄治郎商店様 笠原鶏肉店様 山口園様 ナチュラル様 すいーとふぁーむ様 月潟コミュニティ協議会様 月潟地区保健会様 新潟市食生活改善推進委員協議会南支部月潟グループ様 南天の会様 梨の里様 白根青年会議所様 アジュールネイルカレッジ様 月潟地区社会福祉協議会

南区健康福祉フェア2014 アトラクション出演団体公募について

健康福祉フェアに、より多くの方から関心を持ってもらい参加いただくためにアトラクションの参加団体を公募します。

【参加団体について】

- ①南区民で構成され、区内で活動している団体であること
- ②健康福祉の向上のために活動している団体であること

■次の団体は除く

- ①営利目的に活動している団体
- ②個人の趣味、技術の上達のみを目的としている団体
- ③宗教、思想の普及を目的とした団体
- ④その他、健康福祉フェアの目的に反する団体

■健康福祉フェア2014

■開催日時：10月4日(土) ■会 場：白根学習館

■アトラクション出演の申し込み

- 申込用紙：南区社会福祉協議会にあります。
- 申込期限：7月31日(木)までに南区社会福祉協議会へご提出ください。

※申込み締切後、出演団体の選考を行います。
アトラクションの時間が限られているため、出演いただけない場合もあり得ます。選考結果は、すべての団体にお知らせします。

■お問い合わせ：南区社会福祉協議会 TEL 373-3223

位置図



連絡先

社会福祉法人 新潟市社会福祉協議会 南区社会福祉協議会

■新事務所 〒950-1214 新潟市南区上下諏訪木817番地1
TEL.025-373-3223 FAX.025-373-6125